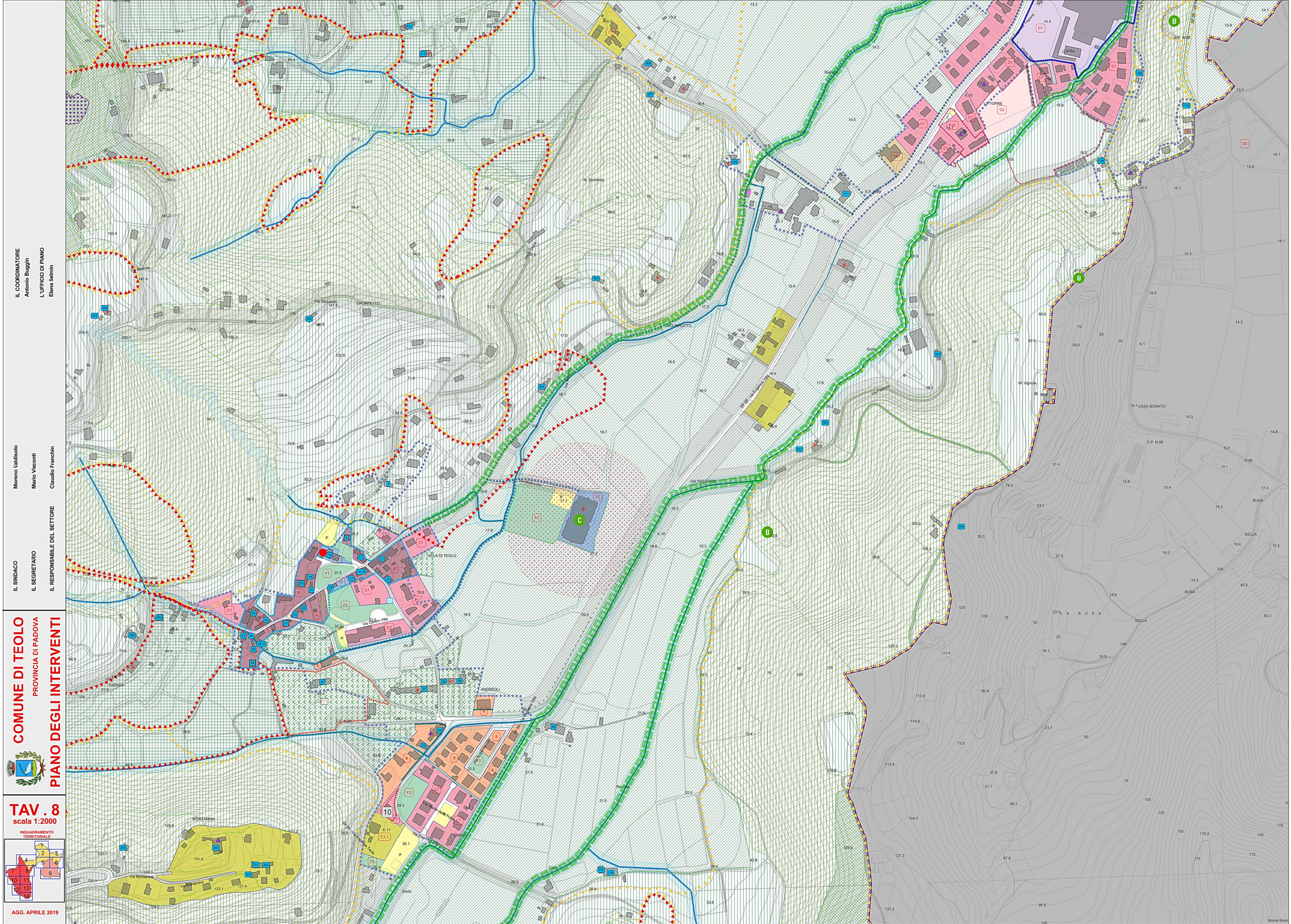

IL COORDINATORE
Antonio Buggin

L'UFFICIO DI PIANO
Elena Selmin

Moreno Valdisolo

Mario Visconti

Claudio Franchin

IL SINDACO

IL SEGRETARIO

IL RESPONSABILE DEL SETTORE

COMUNE DI TEOLO

PROVINCIA DI PADOVA

PIANO DEGLI INTERVENTI

TAV . 8

scala 1:2000

INQUADRAMENTO TERRITORIALE

AGG. APRILE 2019